



<https://www.wxskp.com>

微信闪开系统操作手册

目录

- 1. 系统概述.....3
- 2. 软件下载与安装.....3
 - 2.1 软件下载.....3
 - 2.2 软件安装.....4
- 3. 快速开票.....6
 - 3.1 场景一：客人扫商家.....6
 - 3.2 场景二：商家扫客人.....10
 - 3.3 场景三：云搜索.....12
 - 3.4 场景四：复制功能.....13
 - 3.4 场景四：扫描枪功能.....13
- 4. 其他功能介绍.....14
 - 4.1：显示待开列表.....14
 - 4.2：重新连接.....15
 - 4.3：设置.....16
 - 4.4：分享.....17
 - 4.5：关于.....18

1.系统概述

微信闪开（快速开票）帮助商家打通 结算-支付-开票 业务流程，实现快速开具发票、提高运营效率的助手。

2．软件下载与安装

2.1 软件下载



2.



软件下载：登录我们的官网 <https://www.wxskp.com>，点击下载

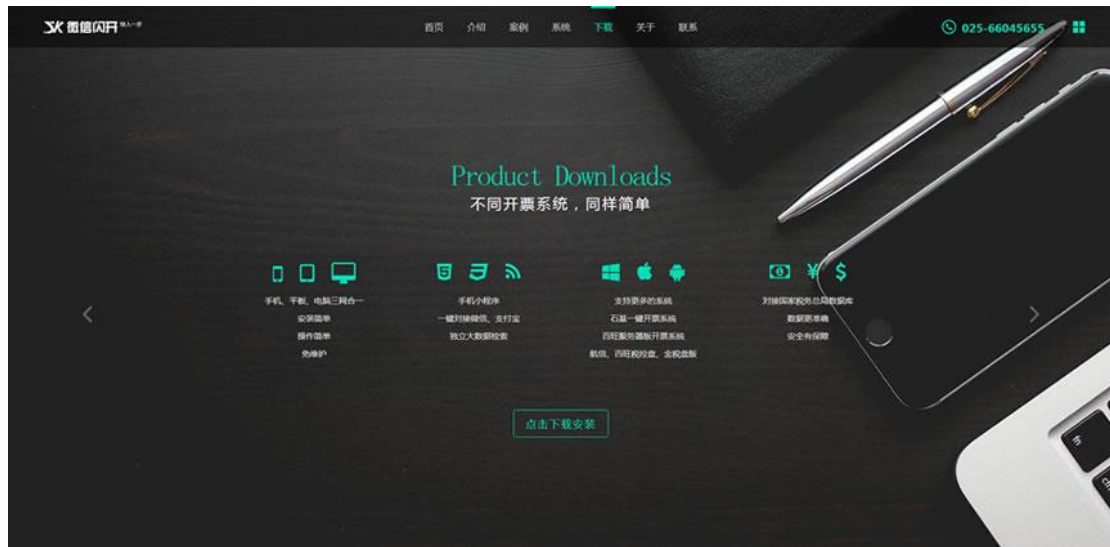

点击下载微信闪开。

2.2 软件安装





在安装包里面点击安装程序，在桌面安装产品。

安装完成后打开微信闪开填写你的门店信息。*号是必填项。注：终

端编号就是如果你有多个税盘，每个税盘对应的开票电脑上设置不同的编号。

3. 快速开票

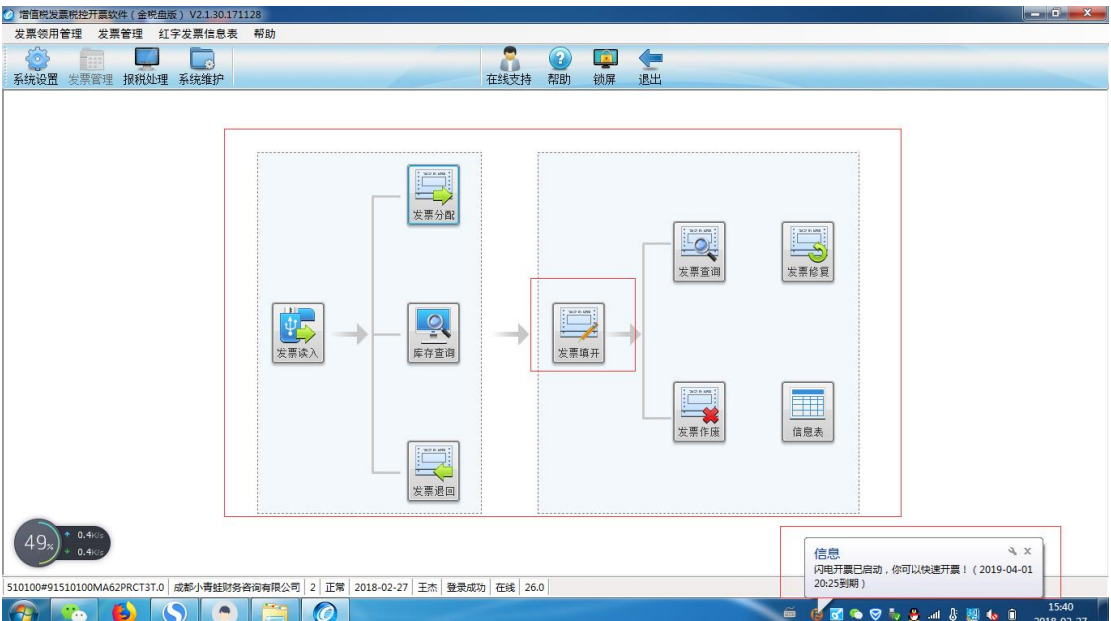

打开您的开票软件，点击“发票填开”进入到开票界面。保证开票软件和闪电开票同时运行。

3.1 场景一：客人扫商家



客人通过扫描桌面的二维码，填写公司的开票信息进行提交。



客人扫商家：点击右下角微信闪开小图标，点击菜单“客人扫商家”会自动弹出一个网页，里面包含了二维码，二维码包含了您公司的信息，下载二维码图片并打印出来贴在前台，客人扫码就可以开票了。

情况一：使用微信中的抬头，如果客人事先在微信中已经保存好了其单位信息，可直接引用微信中的抬头并提交给商家，见下图！

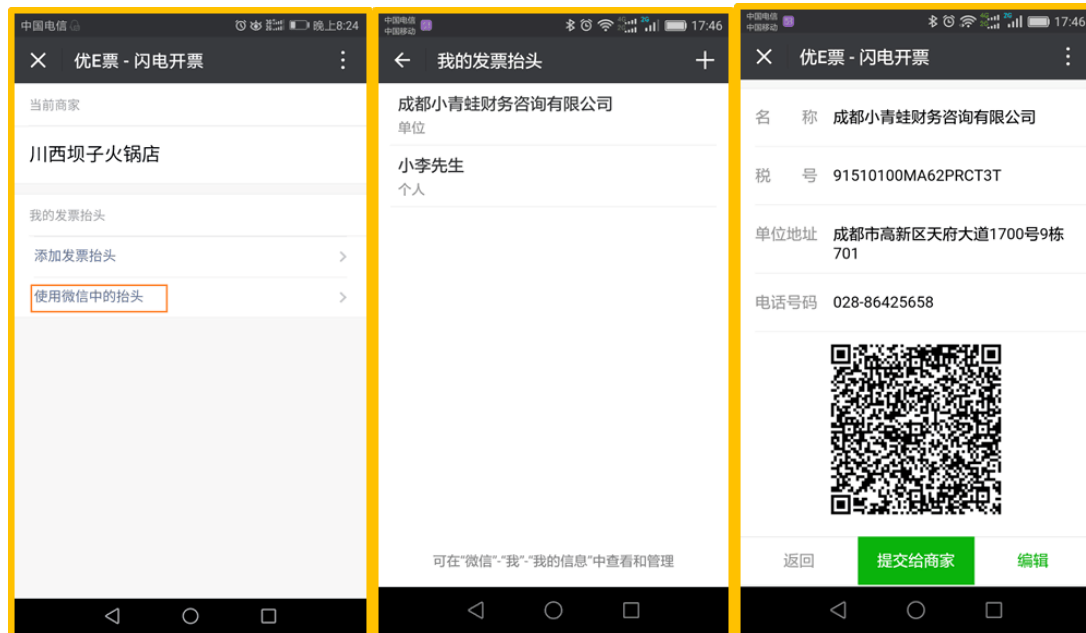

情况二：手工添加发票抬头，如果客人事先并没有在微信中保存好了其单位信息，可手工添加，客人输入其单位关键字，系统自动搜索出其单位完整的开票信息，解决了客人记不住单位税号的问题。见下图！



客人提交开票信息给商家，微信闪开自动弹出开票信息，点击“开票”按钮，信息自动写入到开票软件中，开票员只需填写相应的开票内容和金额，保存打印即可。见下图！

增值税发票税控开票软件(金税) 开具增值税电子普通发票

发票领用管理 发票管理 系统设置 发票管理 报税处

差额 导入 客户 复制 红字 折扣 价格 增行 减行 保存 退出

税收分类编码版本号: 26.0

四川增值税电子普通发票

发票代码: 051001600111
发票号码: 36778143
开票日期: 2018年02月27日

名称	纳税人识别号	地址、电话	开户行及账号
名称:			
纳税人识别号:			
地址、电话:			
开户行及账号:			

货物或应税劳务、服务名称	规格型号	单位	数量	单价(不含税)

合计	价税合计(大写)	零圆整	(小写)	¥0.00

名称	纳税人识别号	地址、电话	开户行及账号
名称:			
纳税人识别号:	91510100MA62PACT3T		
地址、电话:	西南交大 18688888888		
开户行及账号:	930989898989		

收款人: 复核: 开票人: 王杰 销货单位: (章)

56% 0.3W 5.9V

510100#91510100MA62PACT3T

待开票列表

选择收票方, 然后点击开票。

云搜索 搜索

收票方

成都易家互动信息技术有限公司 开票 删除

服务热线: 028-6919_8244

差额 导入 客户 复制 红字 折扣 价格 增行 减行 保存 退出

税收分类编码版本号: 26.0

四川增值税电子普通发票

发票代码: 051001600111
发票号码: 36778143
开票日期: 2018年02月27日

名称	纳税人识别号	地址、电话	开户行及账号
名称:	成都易家互动信息技术有限公司		
纳税人识别号:	915101003319306754		
地址、电话:	成都高新区盛安街401号1栋2单元7楼717号		
开户行及账号:			

货物或应税劳务、服务名称	规格型号	单位	数量	单价(不含税)

合计	价税合计(大写)	零圆整	(小写)	¥0.00

名称	纳税人识别号	地址、电话	开户行及账号
名称:	成都小青蛙财务咨询有限公司		
纳税人识别号:	91510100MA62PACT3T		
地址、电话:	西南交大 18688888888		
开户行及账号:	930989898989		

收款人: 复核: 开票人: 王杰 销货单位: (章)

待开票列表

发送成功

云搜索 搜索

收票方

服务热线: 028-6919_8244

增值税发票开具系统 (金税) 增值税电子普通发票查询

系统设置 发票管理 报税处

2018年 02月份 全部发票

发票种类 发票代码 发票号码

增值税... 0510016... 367

手动导出 价格 退出

税收分类编码版本号: 26.0

四川增值税电子普通发票

国家税务总局监制

发票代码: 051001600111
发票号码: 36778143
开票日期: 2018年02月27日
校验码: 82322 06191 13633 39175

名称: 成都易家互动信息技术有限公司	纳税人识别号: 915101003319306754	地址、电话: 成都高新区盛安街401号1栋2单元7楼717号	开户行及账号:				
货物或应税劳务、服务名称	规格型号	单位	数量	单价 (不含税)	金额 (不含税)	税率	税额
*餐饮服务*餐饮服务			1	500.00	500.00	6%	30.00
合 计				¥500.00		¥30.00	
价税合计 (大写)				伍佰叁拾圆整		(小写) ¥530.00	
名称: 成都小青蛙财务咨询有限公司	纳税人识别号: 91510100MA62P8CT3T	地址、电话: 西南交大 18688888888	开户行及账号: 898989898989				
收款人:	复核:	开票人: 王杰	销货单位: (章)				

510100#91510100MA62P8CT3T

3.2 场景二：商家扫客人

有的客人在微信或者支付宝中带有公司的开票信息二维码，客人出示他们公司的开票信息二维码，商家通过小程序（发票抬头填写）扫客户的二维码进行开票。





商家扫客人：点击 商家扫客人，在上面添加一个开票员。开票员用自己的微信扫描上面的小程序码，进入小程序，点击“绑定门店”，输入验证码完成绑定。客人拿出他自己的开票二维码，开票员就可以用微信小程序进行扫码开票。



3.3 场景三：云搜索

云搜索开票是客户说出来他公司的名字，可以直接在云搜索里面搜索出来他们公司的开票信息，直接提交开票就可以了。

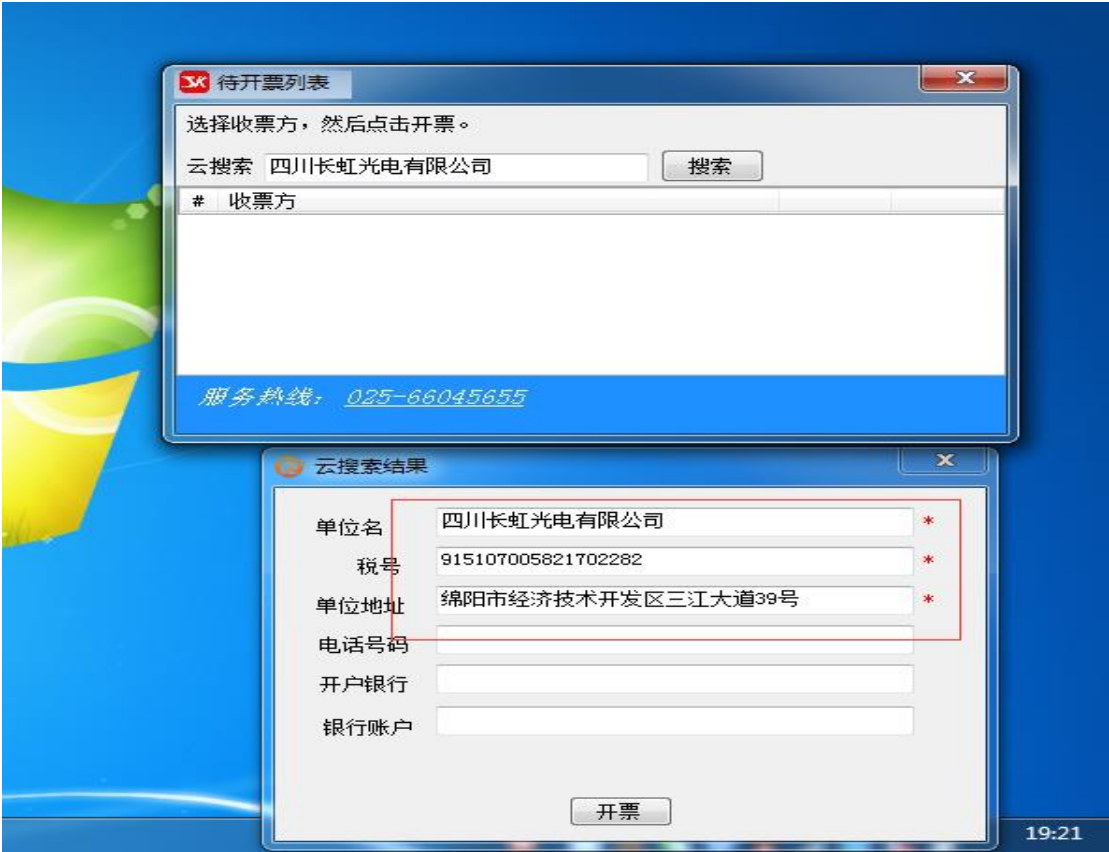
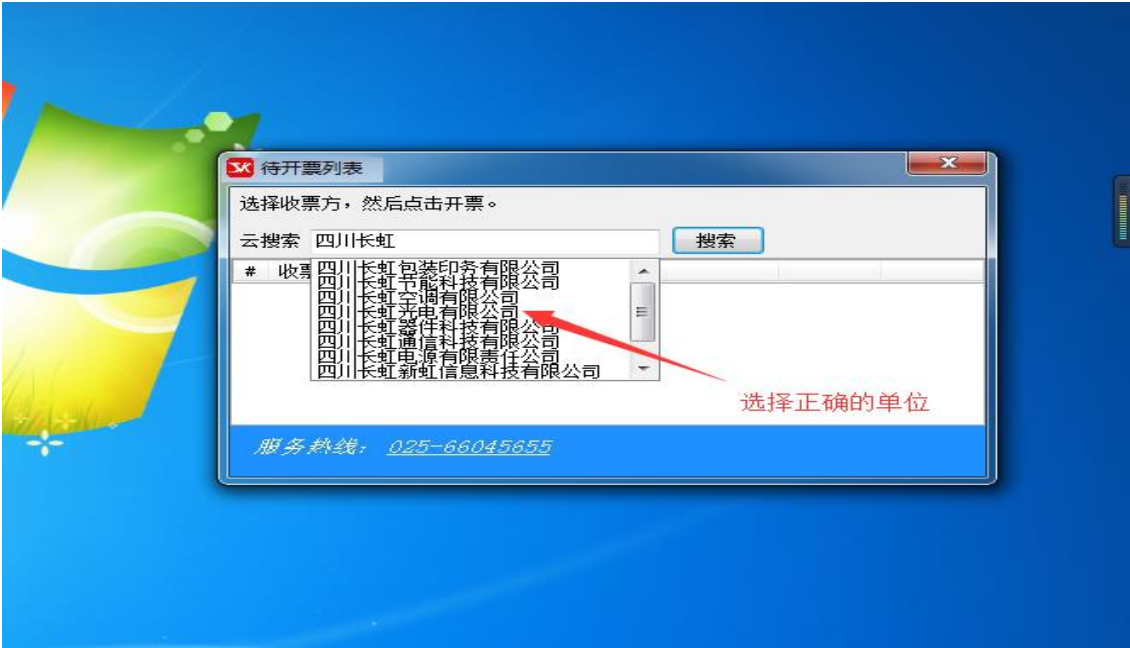

3.4 场景四：复制功能

为了方便客户对接任何的系统。我们增加了复制功能，这样就可以对接包括电子税务局在内的任何第三方开票系统。

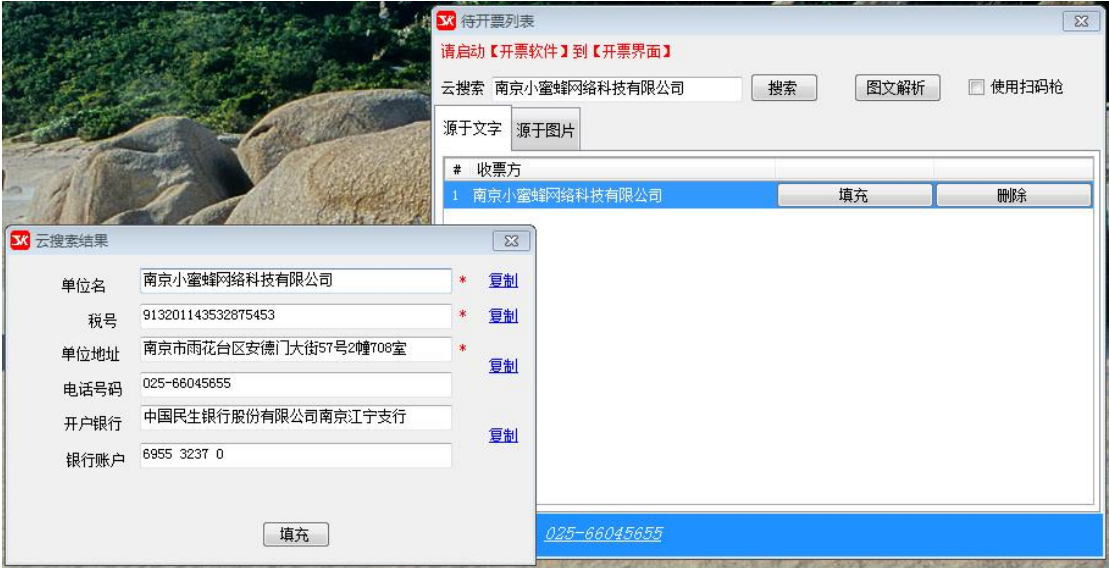

3.4 场景四：扫描枪功能

为了方便前台开票人员我们加入了扫描枪功能，更加方便前台人员开票。



4. 其他功能介绍

4.1: 显示待开列表

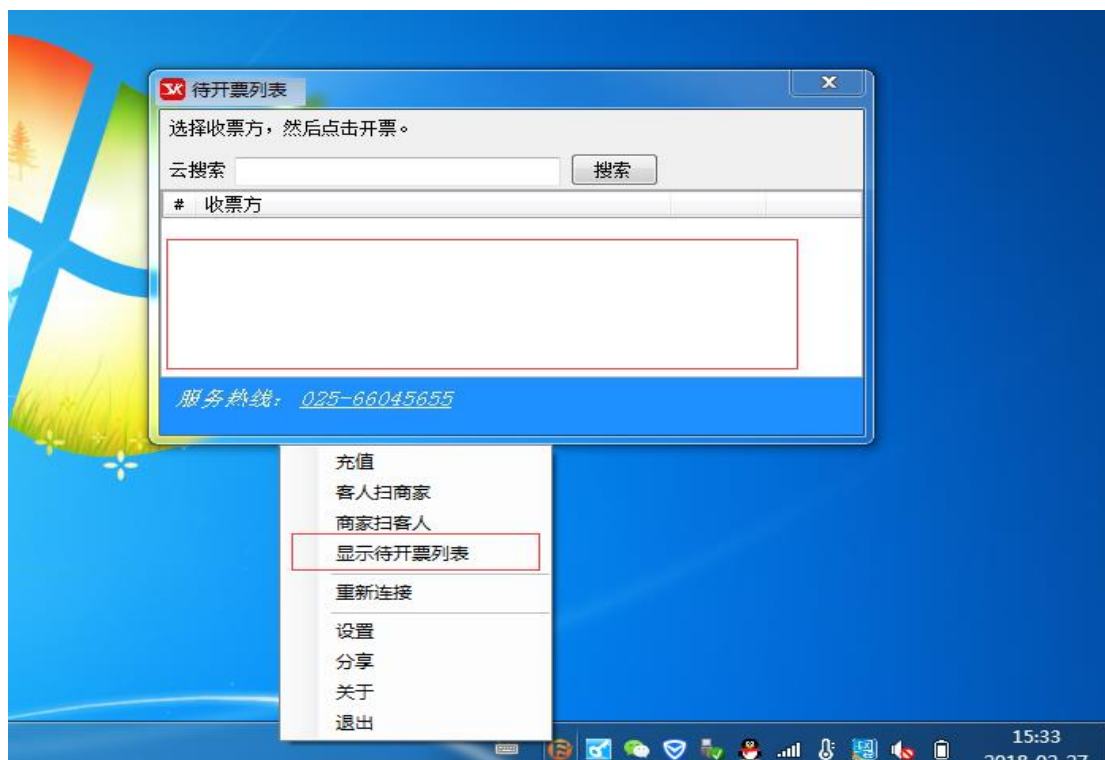

显示待开票列表：如果待开票列表被关闭，可以点击微信闪开小图标的“显示待开列表”，被关闭的待开票列表会再次显示。若果待开票列表在屏幕上形成遮挡，可将其拖动至屏幕边缘隐藏，类似于 QQ 程序隐藏效果。

4.2：重新连接

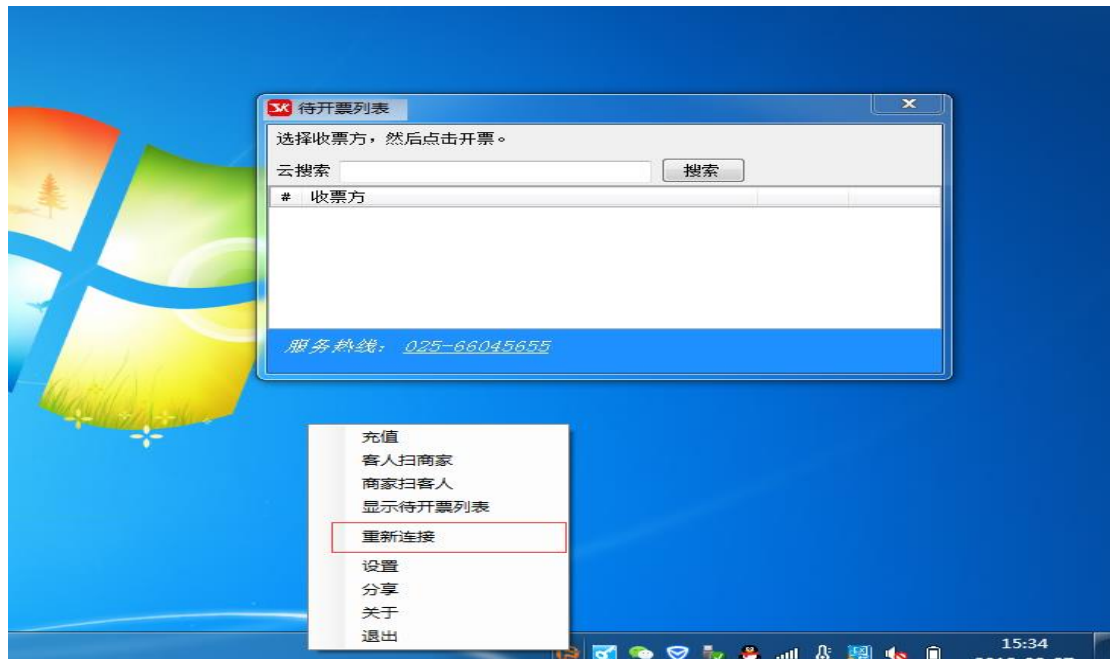

重新连接：当出现网络不好，出现掉线的时候，点击重新连接可恢复。

4.3：设置

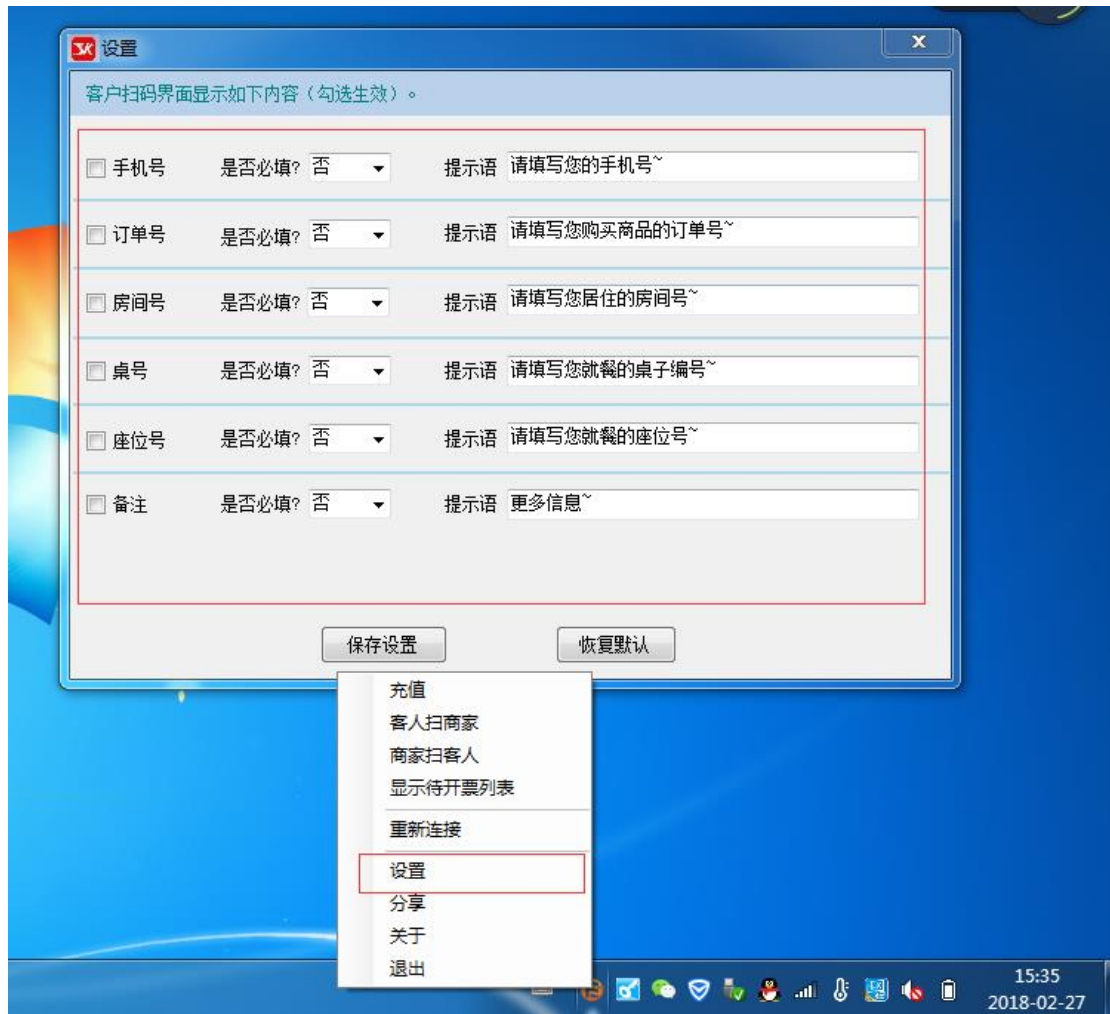

设置：根据您公司开票的实际情况，您可以设置客户扫码界面需要显示的内容。

4.4：分享



分享：点击“分享”按钮，会弹出一个网页，您可以把网页分享给您的朋友，分享给对方成为我们的正式用户，您可以获得三个月的使用权限，您朋友也可以获得一个月的免费使用权限。

4.5: 关于



关于：点击关于可以看到当前的版本号，检查是否是软件最新版本，并可以自动升级。还可以继续编辑门店信息，比如填写终端编号，门店地址，联系方式等。

版权所有：南京小蜜蜂网络科技有限公司

客服热线：025-66045655

微信个号：15189800552